

KEMWEK

DOCUMENTO SOCIETARIO NÚMERO 6 DE 7 DE EXPANSIÓN KEMWEK, SL --PLAN DE NEGOCIO--

- 1/7. Declaración y pacto de accionistas.
- 2/7. Escrituras constitución de la compañía
- 3/7. General Conditions kemwek.
- 4/7. Certificado de propiedad Industrial kemwek.
- 5/7. Modelo de suscripción de Participaciones.
- 6/7. Plan de negocio.**
- 7/7. Listado de Accionistas.

EXPANSIÓN KEMWEK. SL

Calle Constancia, 34
28002, Madrid

T+ 34 913 616 836
www.kemwek.com . info@kemwek.com

KEMWEK

MAPA
KEMWEK

**Plan de
Negocios**

**patente
mundial**

el invento de moda
100% original

EXPANSIÓN KEMWEK. SL.

Calle Constancia, 34
28002, Madrid

T+ 34 913 616 836
www.kemwek.com . info@kemwek.com



KEMWEK

Índice

- 4. Introducción 5. Concepto**
6. Anatomía Kemwek 7. Éxito del producto
8. Atributos Kemwek 16. Propiedad industrial
18. Plan de comunicación 19. Plan de producción
21. Recursos humanos 24. Proyección financiera esperada
31. Proyección financiera conservadora
38. Plan de negocios optimista 40. Proyección desglosada
41. Títulos y concesiones 57. Mapa Kemwek

Notas

EXPANSIÓN KEMWEK. SL.

Calle Constancia, 34
28002, Madrid

T+ 34 913 616 836
www.kemwek.com . info@kemwek.com

Introducción

- La creatividad, la observación de necesidades humanas, la investigación industrial son siempre fórmulas de éxito en la creación de productos innovadores, especialmente en el sector de la moda.
- El trabajo de un gran equipo ha hecho posible que el proyecto KEMWEK se convierta en una realidad. Empezando por el inventor madrileño Juan Escudero quien, tras un minucioso trabajo de perfeccionamiento y evolución de un concepto inicial, junto con el diseño de los procesos de desarrollo industrial, ha derivado en un invento 100% original aplicado a la moda: el KEMWEK hebilla elástica.

Concepto

- El presente plan de negocios tiene como finalidad el desarrollo comercial de un accesorio de moda único en su género, una hebilla elástica que simplifica, optimiza y estiliza el ceñido de tu prenda de vestir, autónoma e independientemente, sin la necesidad de ningún elemento complementario, salvo el estrictamente decorativo y las trabillas de la propia prenda de vestir.

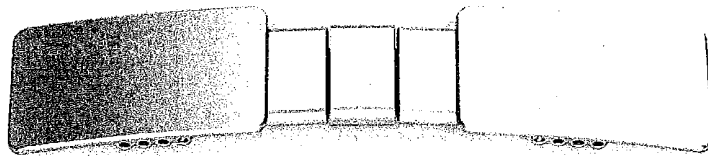

EL KEMWEK

- El KEMWEK se compone de dos hebillas laterales (KEM) unidas por un cuerpo central elástico (WEK)

Vista frontal

1. KEM - Hebillas laterales
2. WEK - Cuerpo central
3. PASADOR - Segmentos
4. INDOMITUM - Segmento en forma de U

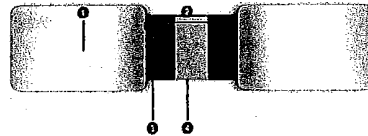

✓ Los Kem del KEMWEK llevan en la parte posterior dos pestañas que se encajan a las tiras de los pantalones, faldas u otras prendas de vestir.

Vista posterior

1. Pestañas
2. BANDINI - Banda elástica
3. INDOMITUM - pieza en forma de U
4. INDOMITUM - nombre grabado
5. Patenteado In' de Patente
6. Código de fabricante
7. Franja precio
8. PUNTAL - Pestaña de resorte
9. OKAS - Posiciones de regulación
10. KEMWEK nombre grabado

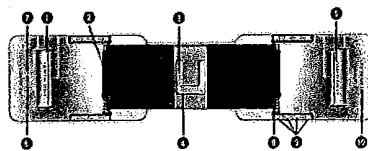

✓ El WEK está compuesto por una banda elástica (BANDINI) recubierta de segmentos independientes (PASADORES). El pasador central (INDOMITUM) lleva una pieza en forma de U en la parte posterior para encajar en el botón de la cintura.

✓ El KEMWEK se puede graduar de tamaño ajustando el cuerpo central a través de una pestilla de resorte (PUNTAL) que se adapta a seis posiciones de regulación situadas en la parte posterior del KEMWEK (OKAS).

Éxito del producto

El KEMWEK cumple con los tres requisitos indispensables que garantizan el éxito empresarial, cuando el mismo está fundamentado en la propiedad industrial:

- **Aceptación en el mercado de la moda.** Todos los sectores de la moda consultados: líderes de tendencias, prensa especializada, consumidores target y puntos de venta, han sido unánimes en su respuesta óptima. El KEMWEK es el producto del futuro.
- **Protección.** El KEMWEK es un producto excepcional patentado y protegido industrial e intelectualmente con el correspondiente examen preliminar y de técnica superados, evitando así que pueda copiarse, consiguiendo un producto de última generación de moda en exclusiva y en todo el primer mundo.
- **Aplicación industrial innovadora, sencilla y ágil.** También es importante que la invención sea simple y sencilla para poder afrontar un proceso de producción viable, económico y que pueda financiarse de una manera sostenible, mediante la producción, distribución y venta.

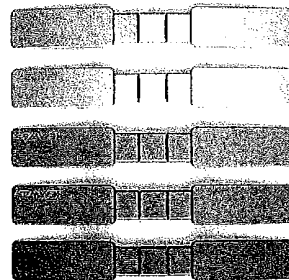

KEMWEK

Atributos del KEMWEK

1. El KEMWEK , es un complemento que sustituye de una forma inevitable al complemento por antonomasia, el cinturón de sujeción, aunque si se desea también se puede convertir en cinturón, aplicándole la tira especial Kemwek.
2. **Inteligente y coherente** al ser un accesorio inventado exclusivamente para sujetar y ceñir diversas prendas en especial el pantalón. (No olvidemos que el cinturón siempre tuvo un fin bélico, para portar diferentes armas a lo largo de la historia)
3. **TALLA UNICA.** Con este sistema se elimina el obstáculo para las personas gruesas o delgadas, pues el KEMWEK no depende de la talla de la persona, sino de la distancia que exista entre las trabillas.
4. **Rápido** de poner y quitar, facilitando, por ejemplo, el paso en los controles de seguridad de los aeropuertos, al acostarse, al levantarse, etc.
5. **Sujeta sin oprimir,** debido a sus elásticos internos evita la formación de estrías, permitiendo fluir la circulación de forma natural.

Atributos del KEMWEK

6. Permite llevar los pantalones como gusta a las nuevas generaciones, con la cintura baja o baggies. Una vez colocados en la parte que se desea ya no tendrá que reajustarse, ajustando los pantalones por muy bajos que se lleven.
7. Aplicado al ejército, bomberos o vestuario de trabajo simplifica el tiempo de poner, quitar, transportar, y también es un excelente accesorio para cumplimentar con diferentes envases tipo ríñonera.
8. Se puede poner tanto en la parte frontal, trasera o lateral, favoreciendo algo tan importante en moda como son las tendencias.
9. Excelente plataforma para los diseñadores de complementos. En este caso el 100% puede ser de metal noble, como plata, con el soporte perfecto para decorar con brillantes, piedras trenzados, broches, joyería etc.
10. Completamente innovador y diferente, con una marcada estética, sport y fashion, y una gran variedad de versiones y modelos, determinante en el mundo de la moda.
11. Su tamaño es muy inferior al cinturón, sin perderse el carácter decorativo.

EXPANSIÓN KEMWEK. SL.

Calle Constanca, 34
28002, Madrid

T+ 34 913 616 836
www.kemwek.com . info@kemwek.com



KEMWEK

Atributos del KEMWEK

12. **INTERFACE.** Existe la posibilidad de poder poner varios simultáneamente si se desea, facilita la opción de encontrar el ceñido más apropiado para cada prenda.
13. **AUTONOMIA.** Da la opción de prescindir del resto de trabillas, debido a que el KEMWEK puede llevar sus propios sistemas de auto enganche, permitiéndote también superponerlo en prendas que no las llevan. De hecho la trabilla puede verse antiestética una vez se anula el cinturón, aunque también puede embellecerse si se utiliza el objeto de nuestra patente nº 200603179 (1)
15. **Modelos aplicables a ropa deportiva,** realizados en un material ligero que facilitan la práctica del deporte, debido a su poco peso y elasticidad en la sujeción.
16. **Rápido,** eficaz y divertido para la vestimenta infantil.

Atributos del KEMWEK

17. **Ceñido más preciso.** Los ajustes de extensibilidad son mas cortos (cada 7mm) consiguiendo un ceñido mas preciso. De este modo el KEMWEK se adapta a su prenda con mas precisión, al contrario que otros complementos de sujeción que en una posición te aprieta mucho y en la siguiente no te sujeta lo suficiente, obligando, en la mayoría de los casos, a hacer un nuevo agujero y perjudicando así la estética del artículo.
18. **facilita la extracción del pantalón sin necesidad de quitarte el KEMWEK.** En la mayoría de los casos no es necesario quitarse el kemwek para extraer los pantalones, puesto que, gracias a sus elásticos internos que realizan el ceñido por absorción, se consigue la sujeción de la propia prenda de vestir. 19. Favorece la silueta. En las mujeres su efecto de ajustar la cinturilla al cuerpo favorece la silueta, sin desbocar ni tirar incómodamente de la trabilla posterior y sin formar antiestéticos michelines.

EXPANSIÓN KEMWEK. SL

Calle Constancia, 34
28002, Madrid

T+ 34 913 616 836
www.kemwek.com . info@kemwek.com

KEMWEK

Atributos del KEMWEK

19. **Favorece la silueta.** En las mujeres su efecto de ajustar la cinturilla al cuerpo favorece la silueta, sin desbocar ni tirar incómodamente de la trabilla posterior y sin formar antiestéticos michelines.
20. **Evita la formación de estrías.** Debido a sus elásticos internos, evita la formación de estrías, permitiendo fluir la circulación natural, sujetando sin oprimir.
21. **Evita que la hebilla se suba por encima del botón (aplicando el INDOMITTUM)** que lleva incorporada en la parte central, evitando además de la incomodidad y antiestética, también posibles alergias a quien las padezca, ya que evita el contacto del metal.
22. **Rentabiliza el espacio.** Gracias a sus escasas dimensiones, sin jugar en detrimento de su aspecto útil y decorativo, facilita su transporte al, por ejemplo, irse de viaje, ocupando un espacio mucho menor en la maleta.

Atributos del KEMWEK

23. **Es ecológico** al no necesitar, la piel de los animales para sujetarse los pantalones (el material más usado para fabricar cinturones).
24. **No se deforma ni se deteriora** con el paso del tiempo

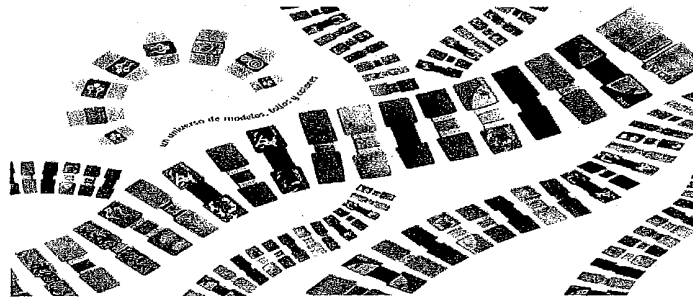

EXPANSIÓN KEMWEK. SL.

Calle Constanca, 34
28002, Madrid

T+ 34 913 616 836
www.kemwek.com . info@kemwek.com



KEMWEK

La marca KEMWEK

- Con el producto creado, el siguiente reto fue crear una marca, con un nombre que identificase un producto inexistente en el mercado. Considerando todos los factores y requisitos que el nombre de una marca consideramos debe de contener: Comprensión, facilidad de memorización, asociación, facilidad de pronunciación global a nivel internacional, diferente para todos los idiomas y originalidad.
- En busca de una identidad, de un nombre propio que definiere e identificase un producto tan singular. **KEMWEK**
- La simetría del nombre y sus letras, su sonoridad y su singularidad, bautizaron el producto que ya se conoce como el **KEMWEK**.
- Esta identificación nos permitirá una estrategia, cuando finalice la propiedad industrial del kemwek, como producto, nos encontraremos con haber creado la costumbre, el hábito del denominativo cuyos derechos de la marca no finalizan con el tiempo.

Mercado KEMWEK

- **Característica del mercado:**
 - ✓ El **KEMWEK**, es un producto de amplio espectro de mercado, lo que denominamos la generación **KEMWEK**. Hombres, mujeres y niños, de espíritu inquieto, en busca de los últimos productos de moda, líderes de tendencias de moda y consumo. Un sector exigente, que busca innovación y tecnología en los productos que adquiere, y reconoce fácilmente valores y filosofías de marca afines a los suyos.
 - ✓ Otro target muy importante será grandes grupos de moda globales con fabricación que necesitarán autorización para fabricar un complemento como el **KEMWEK**.
 - ✓ El tamaño del mercado nos lleva a seleccionar y diferenciar diferentes canales: tiendas Multi-marcas, tiendas Propias, tiendas Franquicias, Tiendas On-line, tiendas de regalo, señora, tendencias urbanas, deportivas, Departamentales. Con la posibilidad y objetivo de conceder licencias a terceros.
- **Volumen del mercado**
 - ✓ Cinco mil millones de personas y en exclusiva.
- **Competencia**
 - ✓ A parte del cinturón tradicional, no existe ningún indicio que indique que no desplazara el cinturón convencional de forma inevitable con su evolución.

EXPANSIÓN KEMWEK. SL.

Calle Constanca, 34
28002, Madrid

T+ 34 913 616 836
www.kemwek.com . info@kemwek.com

KEMWEK

Propiedad Industrial

- Desde la invención del KEMWEK, se ha contado con el asesoramiento de la empresa **PRICEWATERHOUSECOOPERS** multinacional de reconocido prestigio en el mundo legal e industrial, protegiendo la propiedad industrial de las patentes KEMWEK en todo el primer mundo con números, P200502173 y P200700226/4.
- Las patentes han sido obtenidas con excelentes calificaciones tras haberle reconocido actividad inventiva, novedad mundial, y aplicación industrial, siendo el KEMWEK, la única patente concedida en todo el mundo de la moda.

Propiedad Industrial

- La solidez de la propiedad industrial, que protege tanto la marca como la patente es completa, y al margen del anexo 6 (certificado de protección) que figura en el contrato general de licencias denominado GENERAL CONDITIONS KEMWEK, en la actualidad nuestra patente va consiguiendo las concesiones en todo el mundo a ritmo ágil, incluyendo china, con todas las ventajas que esto supone desde el punto de vista estratégico legal.
- Las GENERAL CONDITIONS KEMWEK,(documento adjunto) es un documento creado para simplificar, establecer y optimizar, las condiciones y garantías de inversores, colaboradores y cuantas partes estén implicadas en cualquier operación relacionada con el producto. Estableciendo un marco legal de acuerdos entre las partes. Además fundamentalmente garantiza la solidez de la Patente.

EXPANSIÓN KEMWEK. SL.

Calle Constancia, 34
28002, Madrid

T+ 34 913 616 836
www.kemwek.com . info@kemwek.com

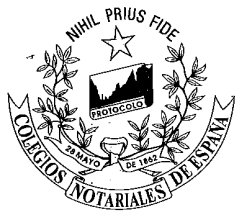

KEMWEK

Plan de Comunicación

Se ha diseñado una estrategia de comunicación global desarrollada profesionalmente a medida de KEMWEK.

Difusión de notas de prensa a medios generales de ámbito nacional e internacional, promoviendo la marca, la empresa y el producto, gestión de entrevistas y reportajes a medios seleccionados.

- Difusión y posicionamiento del producto y notas de prensa de las colecciones en las principales revistas de moda, nacionales e internacionales.
- Posicionamiento del producto en series y programas de televisión del target de mercado seleccionado.
- Campaña global on-line de las principales Web de moda y accesorios.
- Testimonios VIPs y Celebrities, de distintos ámbitos: cine, deporte, música.
- Dirección creativa, fotos de imagen, producto, catálogos y publicidad.
- Diseño de campaña publicitaria on y off line y planificación de medios.
- Asesoramiento; tendencias de moda y desarrollo del producto, packaging

Plan de Producción

- *Recursos productivos necesarios*
 - ✓ Los recursos, son básicamente económicos ya que la producción inicialmente deberá de ser subcontratada en su mayoría, Actualmente ya se ha realizado producción como prueba del proceso definitivo.
- *Proceso productivo*
 - ✓ El proceso de producción ha de ser subcontratada durante los primeros 5 periodos, consiste en, 1º diseño, 2º modelado de matrices, 3º fundición, 4º manipulación y empaquetado.
- *Política de calidad*
 - ✓ Una de las principales ventajas de la elaboración de nuestro producto es muy sencillo su control de calidad, lo tienen completamente estructurado por los distintos centros de producción a los que nos hemos dirigido.

EXPANSIÓN KEMWEK. SL.

Calle Constancia, 34
28002, Madrid

T+ 34 913 616 836
www.kemwek.com . info@kemwek.com

Plan de producción

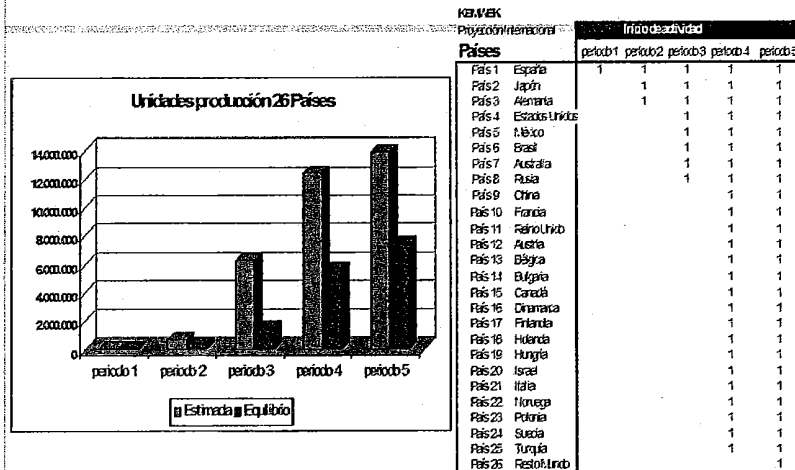

Recursos Humanos

- Consideramos en una primera fase la mayor externalización posible de los distintos trabajos, considerando que el número de trabajadores necesarios que se van incorporando para formar el cuerpo central de inicio de la actividad, de una forma razonable, eficaz y óptima, alcanzara a lo largo de la puesta en marcha y en distintas fases las 12 personas. Marcando desde una jornada parcial durante los 6/12 primeros meses, y luego mediante las necesidades que marcan los objetivos de crecimiento incrementando las jornadas.
- La estructura inicialmente se establece con un Presidente, Director ejecutivo, Responsable financiero, Responsable creativo y Producto, Responsable comercial y Marketing, Responsable comunicación, Responsable de expansión (Internacional) y Director de Logística, Recursos humanos, Comunicación Interna. Administrativo, Director de tienda concesionario, apoyado por una persona de mantenimiento general (en nuestras instalaciones de 500 metros, se desarrollan, actividades multidisciplinarias que garantizan la total autonomía de nuestras necesidades)

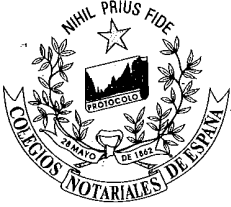

KEMWEK

Recursos Humanos

• *Tipo de Contratos*

- Los contratos serán los básicos estipulados por la ley, buscando las ventajas actuales de creación de empleo, motivando el compromiso con la empresa mediante conversiones en fijos a, incentivando la productividad con una participación en la cuenta de resultados de toda la plantilla, que podemos establecer en un 10% y una vez. No obstante se congelarán el 50% de los sueldos de los ejecutivos, durante el primer año y se pagara parte con posterioridad con carácter retroactivo, para garantizar la implicación en el proyecto. Entendemos crear así la confianza de los inversores

- *Edades.* <intentaremos rescatar particularmente gente de 52 años en adelante, valida con una gran experiencia, que debido a la crisis y su edad les impide acceder a puestos de trabajo, y conjugarlo con jóvenes de hasta 25 años que debido a la crisis también les impide acceder a su primer puesto de trabajo, consiguiendo además de un cóctel altamente beneficioso, realizar una labor social, altamente nutritiva tanto para nuestra compañía como para la sociedad.

Recursos Humanos

• *Política General de Recursos Humanos*

- La política, consistirá en incentivar a todos los empleados haciéndoles partícipes de la cuenta de resultados, y estudiar cada caso particular, para estudiar la elasticidad de sus horarios que siempre será a jornada completa, además de buscar actividades de incentivo e integración, intentando hacer un grupo mixto de edades y de sexos.

• *Política de Prevención de Riesgos Laborales*

- La política de prevención de riesgos aplicara la legislación vigente buscando la excelencia, la externalización de la producción facilita esta labor, exceptuando la que nos marque la ley en oficinas, despachos o almacén de distribución. Hasta que consideremos la inauguración de nuestra propia fabrica de fundición.

EXPANSIÓN KEMWEK. SL

Calle Constancia, 34
28002, Madrid

T+ 34 913 616 836
www.kemwek.com . info@kemwek.com

Proyección Financiera

% Unidades KEMWEK S / Población

	periodo 1	periodo 2	periodo 3	periodo 4	periodo 5
CABLES Venta					
1 Plus de venta Propios					
2 Grandes cadenas					
3 Web					
4 Plus de venta ajenos					
Colecciones KEMWEK					
1 Black market					
2 Street					
3 Extreme Bike					
4 Basic Sport					
5 Underground					
6 Fantasy					
7 Style Designers					
8 Supra					
9 Otros					
España	0.21%	1.00%	2.03%	2.28%	1.52%
Japón		0.14%	0.34%	0.38%	0.47%
Alemania		0.09%	0.85%	1.14%	0.64%
Estados Unidos			0.44%	0.50%	0.32%
México			0.62%	0.83%	0.45%
Brasil			0.38%	0.48%	0.28%
Australia			3.03%	4.06%	2.18%
Rusia			0.48%	0.55%	0.35%
China				0.07%	0.04%
Francia				1.43%	0.78%
Reino Unido				1.45%	0.78%
Austria				0.95%	4.37%
Bélgica				0.72%	5.58%
Bulgaria				1.09%	4.54%
Canadá				0.23%	1.77%
Dinamarca				1.43%	4.80%
Finlandia				1.19%	4.75%
Holanda				0.48%	3.70%
Hungría				0.81%	6.23%
Israel				1.00%	4.37%
Italia				0.13%	1.04%
Noruega				1.59%	5.10%
Polonia				0.21%	1.08%
Suecia				0.84%	4.27%
Turquía				0.11%	0.54%
Resto mundo				0.02%	0.05%
Suma	0.01%	0.08%	0.66%	1.36%	1.56%

Cinturones España (importes euros)

	2.910	2.011
Cifra Negocios	136.000.000	165.000.000

Fuente Asociación Española de Marroquinera

Proyección Financiera

KEMWEK Modelo Multinacional (Importes en euros)

	periodo 1	periodo 2	periodo 3	periodo 4	periodo 5	Total
NP países	1	3	8	25	26	26
Unidades	101.386	725.074	6.253.899	12.426.608	13.955.503	33.483.600
Cifra negocios	1.689.870	8.633.630	66.781.642	138.168.253	176.897.690	391.818.784,64
Costes	-466.181	-3.448.082	-31.722.057	-54.225.043	-68.960.848	-159.859.191,45
Coste Propios	-385.200	-676.332	-2.841.323	-10.250.945	-30.219.810	-44.153.629,48
Margen	769.308,87	4.509.196,73	32.418.162,11	73.680.284,65	79.439.031,27	190.895.963,64
Gastos	-536.625	-2.254.518	-6.936.050	-27.974.515	-28.551.351	-63.256.059,04
Amortizaciones	-50.825,00	-212.500,00	-222.500,00	-232.500,00	-242.500,00	-960.825,00
Financieros	-80.000,00	-80.000,00	-49.680,00	-39.680,00	-29.940,00	-239.880,00
BAI	109.058,26	1.982.176,49	26.209.631,82	45.433.289,91	60.615.240,11	124.349.399,60
Tax s/B	-27.264,82	-495.544,62	-6.552.407,96	-11.338.322,48	-12.653.810,03	-31.087.349,90
Resultado	81.794,45	1.486.633,87	19.657.223,87	34.074.967,43	37.961.430,08	93.262.049,70



KEMWEK

Proyección Financiera

Balance		Proyecto Kemwek				
		PERIODO 1	PERIODO 2	PERIODO 3	PERIODO 4	PERIODO 5
ACTIVO						
Inmovilizado		2.025.000,00	2.825.000,00	3.975.000,00	5.325.000,00	6.425.000,00
Material		2.025.000,00	2.125.000,00	2.225.000,00	2.325.000,00	2.425.000,00
Financiero		0,00	500.000,00	1.750.000,00	3.000.000,00	7.000.000,00
Activo Circulante		542.471,77	2.317.019,25	16.383.087,28	26.100.521,28	34.517.527,38
Existencias		277.522,89	1.237.815,25	5.252.830,25	5.074.575,00	5.074.575,00
Créditos		264.948,88	1.079.203,75	11.130.257,03	21.025.946,28	29.442.952,38
Tesorería		238.038,12	608.658,37	7.501.408,75	21.824.867,40	34.334.028,35
Total Activo		2.805.509,89	5.642.557,62	27.869.488,04	68.269.489,67	76.376.593,83
PASIVO						
Recursos propios		1.501.784,45	4.068.476,32	23.776.852,18	49.937.739,07	57.454.479,99
Capital social		1.500.000,00	2.500.000,00	2.500.000,00	2.500.000,00	2.500.000,00
Reservas		1.784,45	61.784,45	1.500.425,32	19.337.739,07	24.954.479,99
Reservas		21.784,45	1.425.689,67	16.557.229,97	24.974.557,43	21.851.430,95
Empleados Financieros		1.000.000,00	833.000,00	666.000,00	499.000,00	332.000,00
Activo Circulante		223.715,44	641.113,39	3.467.836,65	7.810.768,80	10.590.384,14
Deudas proveedores		114.166,22	621.676,30	3.356.285,65	7.794.268,80	10.489.324,12
Deudas Inversiones		109.549,22	109.549,22	109.549,22	109.549,22	109.549,22
Total Pasivo		2.805.509,89	5.642.557,62	27.869.488,04	68.269.489,67	76.376.593,83

Nota 1: Se considera periodo de cobro 80 y 45 días
 Nota 2: Se considera periodo de pago 30 días
 Nota 3: Se consideran existencias 30 días + muestrados

Proyección Financiera Esperada

Cash Flow Proyecto KEMWEK		Paises				
		1	3	8	25	26
(Importes en euros)		PERIODO 1	PERIODO 2	PERIODO 3	PERIODO 4	PERIODO 5
Resultados		132.419,45	1.699.133,87	19.879.723,87	34.307.467,43	38.203.930,08
Inversiones		-2.025.000,00	-600.000,00	-1.350.000,00	-4.350.000,00	-1.100.000,00
Circulante Clientes		-542.471,77	-1.774.547,48	-14.066.068,03	-11.717.533,99	-6.416.906,11
Proveedores		223.715,44	417.413,86	2.826.706,55	4.345.922,75	2.776.625,54
Accionistas		1.500.000,00	1.000.000,00	-7.862.889,55	-20.444.980,46	-22.776.858,05
Prestamos Financieros		1.000.000,00	-167.000,00	-167.000,00	-167.000,00	-167.000,00
Cash flow disponible		288.663,12	742.000,25	-572.527,16	2.140.875,73	10.686.791,46
Cash flow acumulado			1.030.663,37	169.473,09	1.568.348,57	12.827.667,19

EXPANSIÓN KEMWEK. SL

Calle Constancia, 34
28002, Madrid

T+ 34 913 616 836
www.kemwek.com | info@kemwek.com

Países con patente KEMWEK 60% Población Población (.000 miles habitantes)			Total Población			5.885.416			Ejres		
País	Nº Hab.		País	Nº Hab.		País	Nº Hab.		País	Nº Hab.	
1	China	1.355.558	41	Kosovian	15.555	91	Georgia	4.257	111	Costa Rica	4.259
2	India	1.210.153	42	Niger	15.274	92	Corea	3.759	112	Líbano	3.759
3	Estados Unidos	215.5-7	43	Países Bajos	15.775	93	Liberia	3.478	113	Bosnia y Herzegovina	3.829
4	Japón	127.288	44	Ecuador	15.555	94	Yemen	3.455	114	Armenia	3.021
5	Brasil	162.646	45	Malí	14.525	95	Letonia	2.972	115	Gambia	2.772
6	Rusia	153.253	46	Paraguay	10.552	96	Guinea	2.732	116	Albania	2.821
7	Francia	63.721	47	Senegal	13.527	97	Egipto	1.527	117	Gabón	2.104
8	México	112.335	48	Zimbabue	12.873	98	República Dominicana	2.022	118	Eslovenia	2.059
9	Finlandia	52.237	49	Chad	11.274	99	Lechía	2.027	119	Lesoto	1.906
10	Vietnam	66.750	50	Guinea	10.324	100	Gambia	1.760	120	Guinea-Bissau	1.529
11	Egipto	59.251	51	Egipto	11.145	101	Berlín	1.224	121	Trinidad y Tobago	1.228
12	Alemania	21.593	52	Cuba	11.123	102	Eslovenia	2.059	122	Eslovenia	2.059
13	Turquía	75.827	53	Túnez	10.777	103	Letonia	2.027	123	Letonia	2.027
14	Reino Unido	60.181	54	Grecia	10.511	104	Letonia	2.027	124	Letonia	2.027
15	Francia	63.721	55	Paraguay	10.552	105	Letonia	2.027	125	Letonia	2.027
16	Italia	56.465	56	República Checa	10.511	106	Letonia	2.027	126	Letonia	2.027
17	Sudáfrica	51.770	57	Hungría	5.527	107	Letonia	2.027	127	Letonia	2.027
18	Corea del Sur	50.004	58	República Dominicana	5.445	108	Letonia	2.027	128	Letonia	2.027
19	España	47.235	59	Benín	5.071	109	Letonia	2.027	129	Letonia	2.027
20	Colombia	45.073	60	Suecia	5.521	110	Letonia	2.027	130	Letonia	2.027
21	Tanzania	44.825	61	Azerbaián	5.235	111	Letonia	2.027	131	Letonia	2.027
22	Kenia	38.610	62	Honduras	5.235	112	Letonia	2.027	132	Letonia	2.027
23	Polonia	38.523	63	Austria	5.459	113	Letonia	2.027	133	Letonia	2.027
24	Argelia	37.800	64	Tayikistán	7.330	114	Letonia	2.027	134	Letonia	2.027
25	Uganda	34.131	65	Siria	5.014	115	Letonia	2.027	135	Letonia	2.027
26	Canadá	32.022	66	Israel	7.522	116	Letonia	2.027	136	Letonia	2.027
27	Sudán	26.854	67	Papúa Nueva Guinea	7.059	117	Letonia	2.027	137	Letonia	2.027
28	Nicaragua	22.852	68	Bulgaria	7.264	118	Letonia	2.027	138	Letonia	2.027
29	Malasia	22.547	69	Serbia	7.251	119	Letonia	2.027	139	Letonia	2.027
30	Uzbeistán	22.559	70	Yogo	6.161	120	Letonia	2.027	140	Letonia	2.027
31	Ghana	24.558	71	El Salvador	5.163	121	Letonia	2.027	141	Letonia	2.027
32	Mozambique	23.700	72	Libia	5.221	122	Letonia	2.027	142	Letonia	2.027
33	Costa de Marfil	21.355	73	Nicaragua	5.071	123	Letonia	2.027	143	Letonia	2.027
34	República de China	22.324	74	Santa Lucía	5.457	124	Letonia	2.027	144	Letonia	2.027
35	Australia	22.325	75	Kirguistán	5.551	125	Letonia	2.027	145	Letonia	2.027
36	Siria	22.022	76	Dinamarca	5.522	126	Letonia	2.027	146	Letonia	2.027
37	Madagascar	20.288	77	Turkmenistán	7.556	127	Letonia	2.027	147	Letonia	2.027
38	Camerún	19.439	78	Finlandia	5.452	128	Letonia	2.027	148	Letonia	2.027
39	Arabia	20.236	79	Singapur	6.312	129	Letonia	2.027	149	Letonia	2.027
40	Sierra Leona	20.277	80	Etiopía	5.445	130	Letonia	2.027	150	Letonia	2.027
41	Burkina Faso	15.043	81	Irlanda	5.051	131	Letonia	2.027	151	Letonia	2.027
42	Burkina Faso	15.736	82	Irlanda	4.554	132	Letonia	2.027	152	Letonia	2.027

Proyección Financiera Esperada

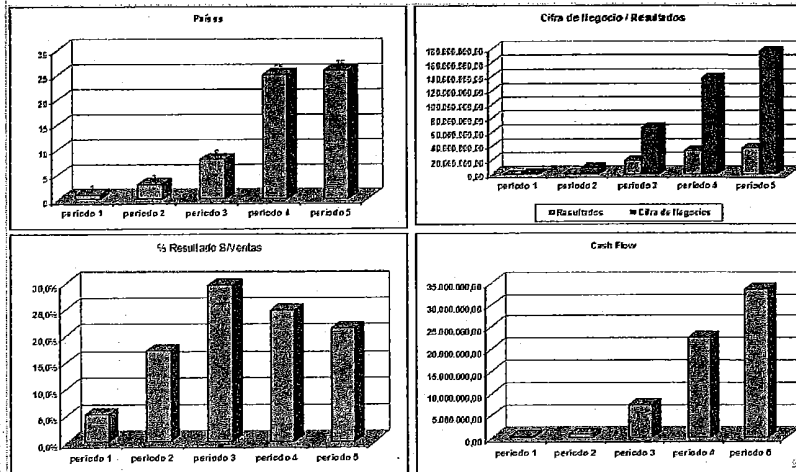

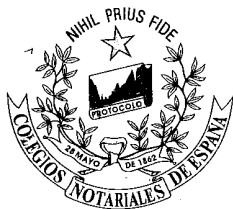

KEMWEK

Proyección Financiera Esperada

	PERIODO 1	PERIODO 2	PERIODO 3	PERIODO 4	PERIODO 5
Inversión	-1.500.000,00	-1.000.000,00			
El 40 % del resultado	32.717,78	504.656,55	7.882.889,55	13.828.888,97	15.184.572,03
Cash Flow generado	-1.467.282,22	-405.346,45	7.882.889,55	13.828.888,97	15.184.572,03

Tipo de Interés 12%
 Valor actual de la Inversión **21.241.673,44 €**

La participación de 2,5 millones del inversor permanece con un valor.

Proyección Financiera Conservador

CANALES Venta

1	Puntos de venta Propios
2	Grandes cadenas
3	Web
4	Puntos de venta ajenos

Colecciones KEMWEK

1	Black market
2	Street
3	Extreme Bike
4	Basic Sport
5	Underground
6	Fantasy
7	Style Designers
8	Supra
9	Niños

Población en miles

Pais (Ruta KEMWEK)	Total población	H	M
España	47.285	22.749	23.333
Japón	127.369	51.661	64.818
Alemania	81.843	40.206	41.872
Estados Unidos	315.547	153.149	157.293
México	112.336	54.855	57.481
Brasil	193.946	95.944	99.021
Australia	22.936	11.093	11.178
Suma	901.263	439.637	458.197

	H	M	
de 0 a 14 años	183.564	93.717	89.847
de 15 a 29 años	193.316	97.950	95.366
de 30 a 64 años	399.152	196.890	202.262
65 y más	117.562	50.536	67.026

Datos UII

% Usuarios KEMWEK S/R Población

	período 1	período 2	período 3	período 4	período 5
España	02%	100%	202%	227%	161%
Japón		01%	03%	03%	04%
Alemania			08%	09%	08%
Estados Unidos				02%	01%
México					03%
Brasil					01%
Australia					15%
Suma	06%	06%	02%	03%	03%

Cinturones España (Importes euros)

2.010 2.011

Cfra Negocios 136.000.000 165.000.000

Fuente Asociación Española de Marroquinería

EXPANSIÓN KEMWEK, SL

Calle Constancia, 34
28002, Madrid

T+ 34 913 616 836
www.kemwek.com . info@kemwek.com

Proyección Financiera Conservador

KEMWEK						
Modelo Multinacional						
(Importes en euros)						
Nº países	periodo 1	periodo 2	periodo 3	periodo 4	periodo 5	Total
	1	2	3	4	5	6
Unidades	99.831	710.835	2.074.370	5.889.530	3.870.365	12.424.761
Cifra negocios	1.679.709,91	8.762.664,27	23.035.410,02	62.405.360,30	44.084.631,75	139.957.776,24
Costes	-477.789,30	-3.527.237,60	-10.303.087,90	-29.693.733,70	-20.197.801,70	-64.099.650,20
Coste Propios	-280.923,08	-601.201,60	-854.545,53	-1.441.539,14	-1.821.488,01	-4.999.677,35
Margen	820.997,53	4.624.225,07	11.877.776,59	31.370.087,46	22.085.382,04	70.858.448,69
Gastos	-546.623,44	-2.365.199,78	-5.291.850,74	-8.090.783,07	-9.355.780,51	-25.690.337,54
Amortizaciones	-50.825,00	-212.500,00	-222.500,00	-232.500,00	-242.500,00	-960.825,00
Financieros	-80.000,00	-80.000,00	-48.680,00	-38.680,00	-29.940,00	-239.880,00
BAI	263.749,09	1.856.525,29	6.313.345,85	23.036.844,39	12.437.141,53	44.007.606,15
Tax s/B	-66.837,27	-489.131,32	-1.578.336,46	-8.769.211,10	-3.109.285,38	-11.001.801,54
Resultado	197.811,82	1.467.393,96	4.735.009,39	17.277.633,29	9.327.856,15	33.005.704,62

Proyección Financiera Conservador

Balance Proyecto Kemwek					
	PERIODO 1	PERIODO 2	PERIODO 3	PERIODO 4	PERIODO 5
ACTIVO					
Inmovilizado	2.025.000,00	2.375.000,00	2.725.000,00	4.075.000,00	4.175.000,00
Material	2.025.000,00	2.125.000,00	2.225.000,00	2.325.000,00	2.425.000,00
Financiero	0,00	250.000,00	500.000,00	1.750.000,00	1.750.000,00
Activo Circulante	563.375,47	2.316.789,86	6.185.877,84	12.994.446,21	9.030.991,45
Existencias	283.423,82	859.011,48	2.346.642,83	1.683.552,62	1.683.552,82
Créditos	279.951,65	1.456.777,38	3.839.235,00	10.400.893,58	7.347.438,63
Tesorería	327.764,33	999.603,51	2.135.686,01	11.990.953,16	13.095.266,95
Total Activo	2.916.139,80	5.651.392,37	11.046.563,85	28.150.399,37	26.301.258,40
PASIVO					
Recursos propios	1.697.811,82	4.165.205,78	8.909.215,17	24.283.844,71	23.245.429,88
Capital social	1.500.000,00	2.500.000,00	2.500.000,00	2.500.000,00	2.500.000,00
Reservas	197.811,82	1.665.205,78	4.409.215,17	17.783.844,71	17.745.429,88
Resultados	197.811,82	1.467.393,96	4.735.009,39	17.277.633,29	9.327.856,15
Entidades Financieras	1.000.000,00	833.000,00	666.000,00	499.000,00	332.000,00
Pasivo Circulante	218.327,99	653.186,58	1.409.340,68	3.367.554,66	2.724.137,52
Deudas proveedores	108.777,98	543.636,58	1.370.796,68	3.256.004,66	2.614.587,52
Deudas Inversiones	109.550,00	109.550,00	109.550,00	109.550,00	109.550,00
Total Pasivo	2.916.139,80	5.651.392,37	11.046.563,85	28.150.399,37	26.301.258,40

Nota 1: Se considera periodo de cobro 60 y 45 días
 Nota 2: Se considera periodo de pago 30 días
 Nota 3: Se consideran existencias 30 días - muestrarios



KEMWEK

Proyección Financiera

Cash Flow Proyecto KEMWEK

(Importes en euros)	PERIODO 1	PERIODO 2	PERIODO 3	PERIODO 4	PERIODO 5
Resultados	248.436,82	1.679.893,96	4.957.509,39	17.510.133,29	9.570.356,15
Inversiones	-2.025.000,00	-350.000,00	-350.000,00	-1.350.000,00	-100.000,00
Circulante Clientes	-563.375,47	-1.753.413,39	-3.869.088,98	-5.898.568,37	3.053.454,78
Proveedores	218.327,98	434.858,60	827.162,10	1.887.205,98	-643.417,14
Accionistas	1.500.000,00	1.000.000,00	-1.894.003,75	-10.366.579,98	-5.596.713,69
Prestamos Financieros	1.000.000,00	-167.000,00	-167.000,00	-167.000,00	-167.000,00
Cash flow disponible	378.389,33	1.011.339,17	-328.421,25	1.782.190,92	6.283.680,08
Cash flow acumulado		1.389.728,51	682.917,93	1.453.769,88	8.065.871,00

Países con patentes KEMWEK 65% Población		Total Población		5.685.410 Millés	
País	Nº Hab.	País	Nº Hab.	País	Nº Hab.
1 China	1.324.045	10 Kazajistán	16.934	87 Georgia	4.257
2 India	1.210.169	11 Níger	16.274	88 Croacia	4.290
3 Estados Unidos	315.247	12 Países Bajos	15.776	89 Libano	3.750
4 Indonesia	237.641	13 Irán	14.528	90 Líbano	3.478
5 Brasil	183.645	14 Ecuador	15.450	91 Bosnia y Herzegovina	3.636
6 Rusia	143.985	15 México	15.362	92 Maldivas	2.555
7 Japón	127.230	16 Zaire	13.062	93 Mauritania	2.561
8 México	112.232	17 Senegal	13.587	94 Armenia	3.031
9 Filipinas	92.237	18 Zimbabue	12.979	95 Libania	2.972
10 Vietnam	83.750	19 Chad	11.274	96 Omán	2.772
11 Egipto	83.521	20 Guinea	10.824	97 Mongolia	2.738
12 Alemania	81.552	21 Bélgica	11.145	98 Alcanas	2.621
13 Reino Unido	63.151	22 Cuba	11.183	99 Gabón	1.627
14 Francia	63.721	23 Túnez	10.777	100 Namibia	2.104
15 Italia	56.455	24 Grecia	10.816	101 Botswana	2.024
16 Sudáfrica	51.770	25 República Checa	10.513	102 República de Macedonia	2.059
17 Corea del Sur	50.604	26 Hungría	9.957	103 Eslovenia	2.059
18 España	47.224	27 República Dominicana	9.445	104 Letonia	2.027
19 Colombia	45.572	28 Serbia	9.271	105 Lascio	1.506
20 Tanzania	44.525	29 Suecia	9.231	106 Gambia	1.700
21 Kenia	38.610	30 Azerbaiyán	8.235	107 Guinea-Bisáu	1.520
22 Polonia	38.530	31 Azerbaiyán	8.235	108 Baréin	1.234
23 Argelia	37.600	32 Rumanía	8.205	109 Trinidad y Tobago	1.328
24 Uganda	34.131	33 Austria	8.235	110 Estonia	1.255
25 Canadá	34.025	34 Tayikistán	7.800	111 Chipre	882
26 Sudán	30.555	35 Suiza	8.014	112 Camerón	724
27 Marruecos	32.529	36 Israel	7.652	113 Guinea Ecuatorial	1.201
28 Malasia	29.247	37 Papúa Nueva Guinea	7.056	114 Montenegro	820
29 Uzbekistán	29.525	38 Bulgaria	7.254	115 Luxemburgo	524
30 Ghana	24.855	39 Serbia	7.241	116 Italia	416
31 Mozambique	23.796	40 Togo	6.151	117 Belice	312
32 Costa de Marfil	21.235	41 El Salvador	6.152	118 Islandia	321
33 República de China	23.224	42 Lele	6.221	119 Barbados	274
34 Australia	22.525	43 Nicaragua	5.971	120 Santo Tomé y Príncipe	187
35 Madagascar	20.655	44 Santa Lucía	5.457	121 Santa Lucía	162
36 Camerón	18.405	45 Kirguistán	5.551	122 San Vicente y las Granadinas	100
37 Etiopía	15.843	46 Dinamarca	5.502	123 Seychelles	90
38 República de Corea	15.843	47 Finlandia	5.432	124 Antigua y Barbuda	56
39 Etiopía	15.843	48 Eslovenia	5.445	125 Dominica	71
40 Etiopía	15.843	49 Eslovenia	5.445	126 Liechtenstein	36
41 Etiopía	15.843	50 Hungría	5.051	127 Mánaco	35
42 Etiopía	15.843	51 Hungría	5.051	128 San Marino	32
43 Etiopía	15.843	52 Hungría	5.051		

EXPANSIÓN KEMWEK. SL.

Calle Constancia, 34
28002, Madrid

T+ 34 913 616 836
www.kemwek.com . info@kemwek.com

Proyección Financiera Conservador

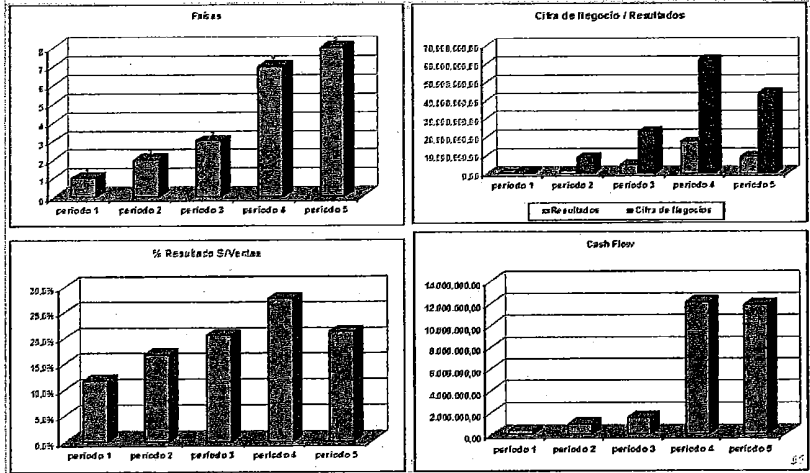

Proyección Financiera Conservador

	PERIODO 1	PERIODO 2	PERIODO 3	PERIODO 4	PERIODO 5	Suma
Inversión	-1.500.000,00	-1.000.000,00				-2.500.000,00
El 40 % del resultado	79.124,73	588.957,59	1.894.003,75	6.911.053,32	3.731.142,46	13.202.281,85
Cash Flow generado	-1.420.875,27	-413.042,41	1.894.003,75	6.911.053,32	3.731.142,46	10.702.281,85

Tipo de Interés 12%
 Valor actual de la Inversión 6.259.450,70 €

La participación de 2,5 millones del inversor permanece con un valor.



KEMWEK

Plan financiero optimista

- La presentación financiera del plan optimista del proyecto Kemwek, es el que menos espacio ocupa paradójicamente, a pesar de ser el mas ambicioso de los tres planes tipo que se suelen presentar, ortodoxa mente a una empresa de capital riesgo. (conservador, esperado y optimista)
- Ya que tomando como modelo cualquiera de los dos anteriores si en vez de esperar tener éxito con el 0.1 o 5% de nuestro target, entendiendo con fundamentos que el publico en un futuro, preferirá utilizar kemwek que cinturón.

Plan financiero optimista

- Y estando en perfecta disposición de garantizar y demostrar que en los largos cinco años del desarrollo del proyecto kemwek, no hemos encontrado ningún indicio de que valla a suceder lo contrario..
- Partiendo de que en el mundo al año se consumen mas de 25.000.millones de Euros en cinturones, la cuenta de resultados del proyecto kemwek, después de impuestos estaría en torno a unos 2.000.000.000 de euros, anuales a partir del 5º, periodo, una vez se consumara la gran necesidad de la compañía de comunicar la existencia del producto.

EXPANSIÓN KEMWEK. SL.

Calle Constancia, 34
28002, Madrid

T+ 34 913 616 836
www.kemwek.com . info@kemwek.com

KEMWEK

Proyección desglosada.

- Solicitar en info@kemwek.com
- O consultar en kemwek.com apartado partners introduciendo el código N°



Títulos y concesiones

EXPANSIÓN KEMWEK. SL.

Calle Constancia, 34
28002, Madrid

T+ 34 913 616 836
www.kemwek.com . info@kemwek.com



KEMWEK

Introducción

- Los títulos en el mundo de la propiedad industrial carecen de relevancia en comparación con la solicitud en sí, ya que normalmente estos atienden más a un factor burocrático que a la solidez de la patente en sí misma.
- **Lo importante e imprescindible es tener superado fundamentalmente el examen de la técnica internacional**, donde según los examinadores de los más de 100 países que forman parte de la **Unión Internacional de Patentes y Marcas (paten coopereit treit)**, indica si han encontrado o no antecedentes que puedan poner en controversia, las reivindicaciones expuestas en la solicitud, y que de ser un resultado negativo como en el caso de la presente patente, es lo que verdaderamente lo convierte en una **invención sólida**.
- No obstante en el presente dossier presentamos los títulos concedidos como símbolo de la relevancia de la **única patente en el mundo de un artículo de moda**.

	<p>LANDWELL Ingeniería y Asesoría Técnica</p> <p>PROPIEDAD INDUSTRIAL</p> <p>CERTIFICACIÓN</p> <p>BEGORA URIBARTE VALENTE, en mi carácter de Agente de la Propiedad Industrial nº 1026X, certifico que la relación de expedientes que se acompaña como Anexo I pertenece a Don Juan Escudero Muñoz. Se trata en particular de dos patentes solicitadas a nivel español, su extensión a través del derecho de prioridad a dos patentes PCT, con los números que se indican en el Anexo, y en el caso de una de dichas patentes, sus correspondientes contrapartes nacionales vía Tratado PCT según se aprueba en observaciones del mencionado anexo.</p> <p>De acuerdo con la información suministrada en Anexo a la presente certificación, se puede concluir que las dos solicitudes de patente han superado favorablemente el Informe sobre el estado de la técnica y el Examen preliminar a los que han sido presentadas. La primera de las patentes (nº P200502173) ha sido ya concedida resultándose en su día una modificación de las reivindicaciones a la vista del Informe sobre el estado de la técnica. En la segunda de ellas (nº P200702223) no se ha obtenido hasta la fecha ningún antecedente susceptible de poner en peligro las reivindicaciones solicitadas.</p> <p>Certifico que las mencionadas patentes se encuentran en trámite ante las pertinentes oficinas nacionales y/o internacionales a la vez que se encuentran al corriente de pagos en lo que refiere a las etapas devengadas a la fecha.</p> <p>Por lo que respecta a la PCT nº 200600457, derivada de la patente española P200502173 se ha estado en fase nacional en los siguientes países: ESPAÑA, ALEMANIA, AUSTRIA, BÉLGICA, BULGARIA, CHILE, DINAMARCA, ESTONIA, FINLANDIA, FRANCIA, GRCIA, HUNGRÍA, IRLANDA, ITALIA, LETONIA, LITUANIA, LUXEMBURGO, MALTA, HOLANDA, POLONIA, PORTUGAL, REPUBLICA CHECA, RUMANIA, INGLATERRA, ESLOVAQUIA, ESLOVENIA, SUIZA, ISLANDIA, MONACO, TURQUÍA, LIECHTENSTEIN, USA, RUSIA, JAPÓN, CHINA, CANADA, COLOMBIA, MEXICO, BRASIL, COREA, INDIA.</p> <p>En cuanto a la PCT nº 200600039, derivada de la patente española nº P200702223, cubre los siguientes países: Albania, Argelia, Angola, Antigua y Barbuda, Armenia, Australia, Azerbaiyán, Bahamas, Barbados, Belarús, Bélgica, Benín, Bosnia Herzegovina, Botswana, Brasil, Bulgaria, Burkina Faso, Camerún, Canadá, República Centroafricana, Chad, China, Colombia, Isla Comoras, Congo, Costa Rica, Costa de Marfil, Croacia, Cuba, Chipre, República Checa, Corea, Dinamarca, Dominica,</p>	
--	---	--

EXPANSIÓN KEMWEK. SL.

Calle Constancia, 34
28002, Madrid

T+ 34 913 616 836
www.kemwek.com . info@kemwek.com

LANDWELL
Asesores y Asesora Fiscal

Escudero Muñoz
Escudero Muñoz

República Dominicana, Ecuador, Egipto, El Salvador, Guinea Ecuatorial, Estonia, Finlandia, Francia, Gabón, Gambia, Georgia, Alemania, Ghana, Grecia, Groenlandia, Guatemala, Guinea, Guinea-Bissau, Honduras, Hungría, Islandia, India, Indonesia, Irlanda, Israel, Japón, Kazajistán, Kenya, Kirguistán, República Popular Democrática Popular Lao, Letonia, Lesotho, Liberia, Libano, Lituania, Liechtenstein, Lituania, Luxemburgo, Madagascar, Malawi, Malasia, Malí, Malta, Mauritania, México, Mónaco, Mongolia, Montenegro, Marruecos, Mozambique, Namibia, Países Bajos, Nueva Zelandia, Nicaragua, Níger, Nigeria, Noruega, Omán, Papua Nueva Guinea, Filipinas, Polonia, Portugal, República de Corea, República de Moldavia, Rumanía, Federación rusa, Saint Kitts and Nevis, Santa Lucía, Saint Vincent and the Grenadines, San Marino, Santo Tomé y Príncipe, Senegal, Serbia, Seychelles, Sierra Leona, Singapur, Eslovaquia, Eslovenia, Sudáfrica, Sri Lanka, Sudán, Suiza, Suecia, Suiza, República Árabe de Siria, Tailandia, Tailandia, Macedonia, Togo, Trinidad y Tobago, Túnez, Turquía, Turkmenistán, Uganda, Ucrania, Emiratos Árabes, Reino Unido, Yuzbacia, Estados Unidos de América, Uzbekistán, Vietnam, Zambia, Zimbabwe.

Que las citadas patentes y/o solicitudes de patentes se encuentran libres de cargas y en disposición de ser vendidas, cedidas o transferidas, gozando cuando menos de la protección provisional que confiere el artículo 59 de la Ley del 11/1986 de 20 de marzo de Patentes.

En Alicante a 15 de enero de 2009.

REGISTRO UNICO

Rogelio Uriarte Valiente
Agente de Propiedad Industrial (Nº 10287)

pwc

Landwell
Asesores y Asesora Fiscal

Alicante, 8 de abril de 2009

TALISSIANOS FOR KARALA S.L.
Juan Antonio Escudero Muñoz
"HOLLAND HOME"
C/ Señores de Luiza, 6
28003 Madrid

N. Ref: 5805-CN

Ref: China / Registro de Patente Nacional "GIRDLE FOR GARMENTS", Nº 20088000348.o. a nombre de ESCUDERO MUÑOZ, Juan Antonio

Estimados Sees:

Nos complace remitirle el TÍTULO DE PROPIEDAD de la invención cuyos datos se relacionan a continuación:

MODALIDAD: Patente Nacional
NÚMERO SOLICITUD/REGISTRO: 20088000348.o/1045773
DENOMINACIÓN: "GIRDLE FOR GARMENTS"
TITULAR: ESCUDERO MUÑOZ, Juan Antonio
FECHA DE SOLICITUD: 23/01/2008
FECHA DE CONCESIÓN: 03/01/2009
DURACIÓN DEL REGISTRO: 10 años
PRÓXIMO VENCIMIENTO: 3ª Aniversario - 23/01/2014

Para mantener en vigor la invención concedida, deberán abonarse las tasas anuales establecidas, que se pagarán por años adelantados. Asimismo, deberá explotarse el objeto de la invención, bien por su titular o por medio de persona autorizada de acuerdo con el sistema de licencias previsto legalmente.

Sin otro particular, y quedando a su disposición para cualquier aclaración adicional, le enviamos en cordial saludo.



KEMWEK

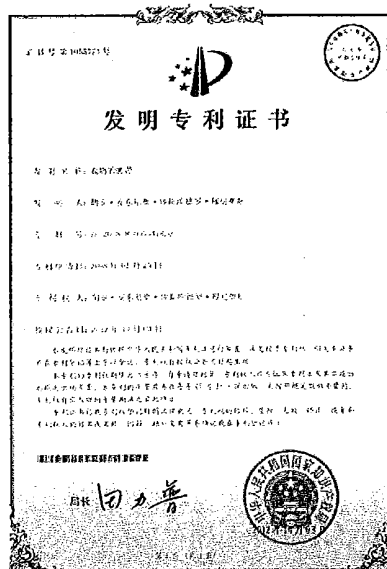
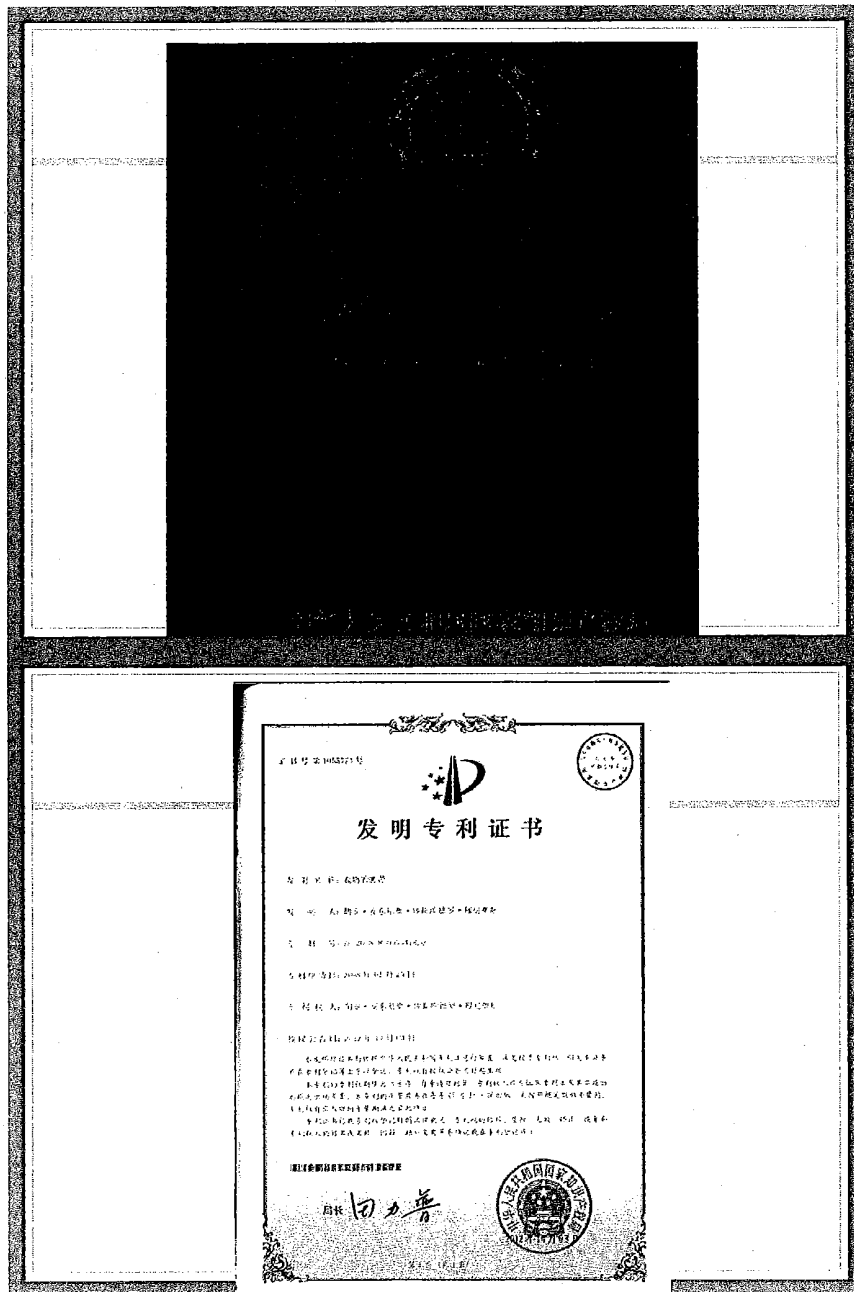

EXPANSIÓN KEMWEK, SL.

Calle Constancia, 34
28002, Madrid

T+ 34 913 616 836
www.kemwek.com , info@kemwek.com

KEMWEK



Madrid
Primeros de Cooperación
Tributaria y Legal Services

Alicante, 6 de abril de 2015

TALISMANTES FOR KARALA S.L.
Juan Antonio Escudero Muñoz
"HOLLAND HOME"
C/ Señores de Luzón, 6
28013 Madrid
N. Ref.: 5805-JP

Ref.: Japón / Registro de Patente Nacional "Cebidor para prendas de vestir". Nº 2009-54777, a nombre de ESCUDERO MUÑOZ, Juan Antonio

Estimados Señores:

Nos complace remitirle el TÍTULO DE PROPIEDAD de la invención cuyos datos se relacionan a continuación:

MODALIDAD:	Patente Nacional
NÚMERO SOLICITUD / REGISTRO:	2009-54777 / 54-5792
DENOMINACIÓN:	"Cebidor para prendas de vestir"
TITULARES:	ESCUDERO MUÑOZ, Juan Antonio
FECHA DE SOLICITUD:	25/03/2008
FECHA DE CONCESIÓN:	09/11/2012
DIRECCIÓN DEL REGISTRO:	200 4204
PRÓXIMO VENCIMIENTO:	09/11/2015

Para mantener en vigor la invención concedida, deberá abonarse las tasas anuales establecidas, que se pagan por años adelantados. Asimismo, deberá explorarse el objeto de la invención, bien por su titular o por medio de persona autorizada de acuerdo con el sistema de licencias previsto legalmente.

Sin otro particular, y quedando a su disposición para cualquier aclaración adicional, le enviamos un cordial saludo.

Gabriel G. Peci



特許証
BREVET D'INVENTION

特許第5127073号
OFFICE NUMBER

発明の名称
TITLE OF THE INVENTION

衣服を身体に留める装置

特許権者
PATENTEE

スペイン イー-28031 マドリッド、
デ ルフォン ストリート、 ホランド ホーム 6
国 籍 スペイン
エスクデロ ムノーテ、 エアン ア
ントニオ

発明者
INVENTOR

エスクデロ ムノーテ、 エアン ア
ントニオ

出願番号
OFFICE NUMBER

特許2009-54777

発願日
DATE OF FILING

平成20年 1月25日 January 25 2008

公開日
DATE OF PUBLICATION

平成24年11月 9日 November 9 2012

この特許は、特許庁長官の公報に、特許権が登録されたことを証する。
THIS IS TO CERTIFY THAT THE ABOVE IS REGISTERED IN THE OFFICE OF THE JAPANESE PATENT OFFICE.

平成24年11月 9日 November 9 2012

特許庁長官
COMPTROLLER GENERAL OF PATENTS

深野弘行
SHINNO HIRUYUKI

EXPANSIÓN KEMWEK, SL.

Calle Constanca, 34
28002, Madrid

T+ 34 913 616 836
www.kemwek.com . info@kemwek.com



KEMWEK



REPÚBLICA DE COLOMBIA
SUPERINTENDENCIA DE INDUSTRIA Y COMERCIO
RESOLUCIÓN NO: 21859
Por la cual se otorga una patente de invención

CERTIFICADO

Rad. PCT/09-075425

RESUELVE:

ARTÍCULO PRIMERO: Otorgar patente de invención a la solicitud que entró en fase nacional en virtud del Tratado de Cooperación en Materia de Patentes (PCT), para la creación titulada:

"CEÑIDOR PARA PRENDAS DE VESTIR"

Clasificación IPC: A 41 F 09/02.

Reivindicaciones: 1 a 8 **Fotos:** 36 y 37.

Títular: JUAN ANTONIO ESCUDERO MUÑOZ.



Nº SOLICITUD P200700226
Nº PUBLICACIÓN 2303474

**TÍTULO
DE
PATENTE DE INVENCION**

Titular/es:

- ANA MARIA GUASCH LACOMA (37,50%)
- 02- DEDALO ASESORES S.L. (12,50 %)
- 03- JUAN ANTONIO ESCUDERO MUÑOZ (50 %)

CONCEDIDA SIN EXAMEN PREVIO DE LA NOVEDAD, ACTIVIDAD INVENTIVA Y LA SUFICIENCIA DE LA DESCRIPCIÓN DEL OBJETO DE LA SOLICITUD DE LA PATENTE

Cumplidos los requisitos previstos en la vigente Ley 11/1986, de 20 de marzo, de Patentes, se expide el presente TÍTULO, acreditativo de la concesión de la Patente de Invención, conforme con el contenido de la descripción y reivindicaciones adjuntas y con las demás circunstancias de la solicitud. Ha sido tramitada y concedida siguiendo el procedimiento general de concesión, con realización de Informe sobre el Estado de la Técnica y sin examen previo de los requisitos sustantivos de patentabilidad.

EXPANSIÓN KEMWEK. SL.

Calle Constancia, 34
28002, Madrid

T+ 34 913 616 836
www.kemwek.com . info@kemwek.com



KEMWEK



Instituto Mexicano de la Propiedad Industrial

TÍTULO DE PATENTE NO. 285640

Titular(es):	JUAN ANTONIO ESCUDERO MUÑOZ
Domicilio(s):	C/Sev. de Lucán 5, Hóland Home, 28013, Madrid, ESPAÑA
Designación:	CEÑADOR PARA PRENDAS DE VESTIR
Clasificación:	Int. Cl. A41F00, A41F5/02
Inventor(es):	JUAN ANTONIO ESCUDERO MUÑOZ

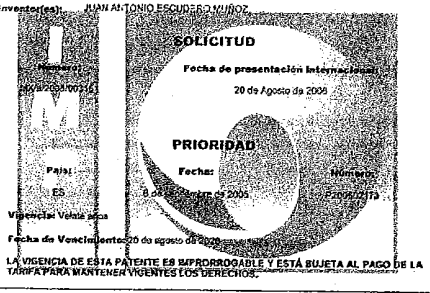

Fecha de expedición: 12 de abril de 2011

EL DIRECTOR DIVISIONAL DE PATENTES

United States of America
United States Patent and Trademark Office



Reg. No. 3,761,437 ESCUDERO MUÑOZ, JUAN ANTONIO (SPAN INDIVIDUAL)
Español: No. 14, 2010 ASES DE LUZÓN, 6.
HOLLAND HOME, 0-28013 MADRID
SPAIN

Int. Cls.: 25 and 26 FOR CLOTHING, NAMELY, SHIRTLEES, TROUSERS, SHORTS, JACKETS, SHIRTS, PANTS, BELTS, SOCKS AND SOCKINGS, PANTHOSE, UNDERSHIRTS, SUSPENDERS, IN CLASS 25 (U.S. CLS. 25 AND 30)

TRADEMARK PRINCIPAL REGISTER

FOR: BELT BUCKLES FOR CLOTHING, IN CLASS 26 (U.S. CLS. 37, 39, 40, 42 AND 59)

THE MARK CONSISTS OF A BLACK BACKGROUND AND THE WORDING "KEMWEK" IN STYLIZED ORANGE LETTERING, WITH THE LAST THREE LETTERS REPRESENTED BY AN UPPERCASE SPAN LETTER "K" AND THE BACKGROUND LETTERS "E" AND "K".

PRIORITY DATE OF 7-16-2009 IS CLAIMED.

OWNER OF INTERNATIONAL REGISTRATION 069664 DATED 4-16-2009, EXPIRES 4-16-2019.

THE COLORS/SH BLACK AND ORANGE IS/ARE CLAIMED AS A FEATURE OF THE MARK.

BLACK BACKGROUND AND ORANGE LETTERS

SER. NO. 79 06444, FILED 1-14-2009.

ZILIE VEPPELHARA, EXAMINING ATTORNEY



David S. Kappas
Patent Attorney

EXPANSIÓN KEMWEK. SL.

Calle Constanca, 34
28002, Madrid

T+ 34 913 616 836
www.kemwelk.com , info@kemwelk.com

